Велікодны канон

Песьня I

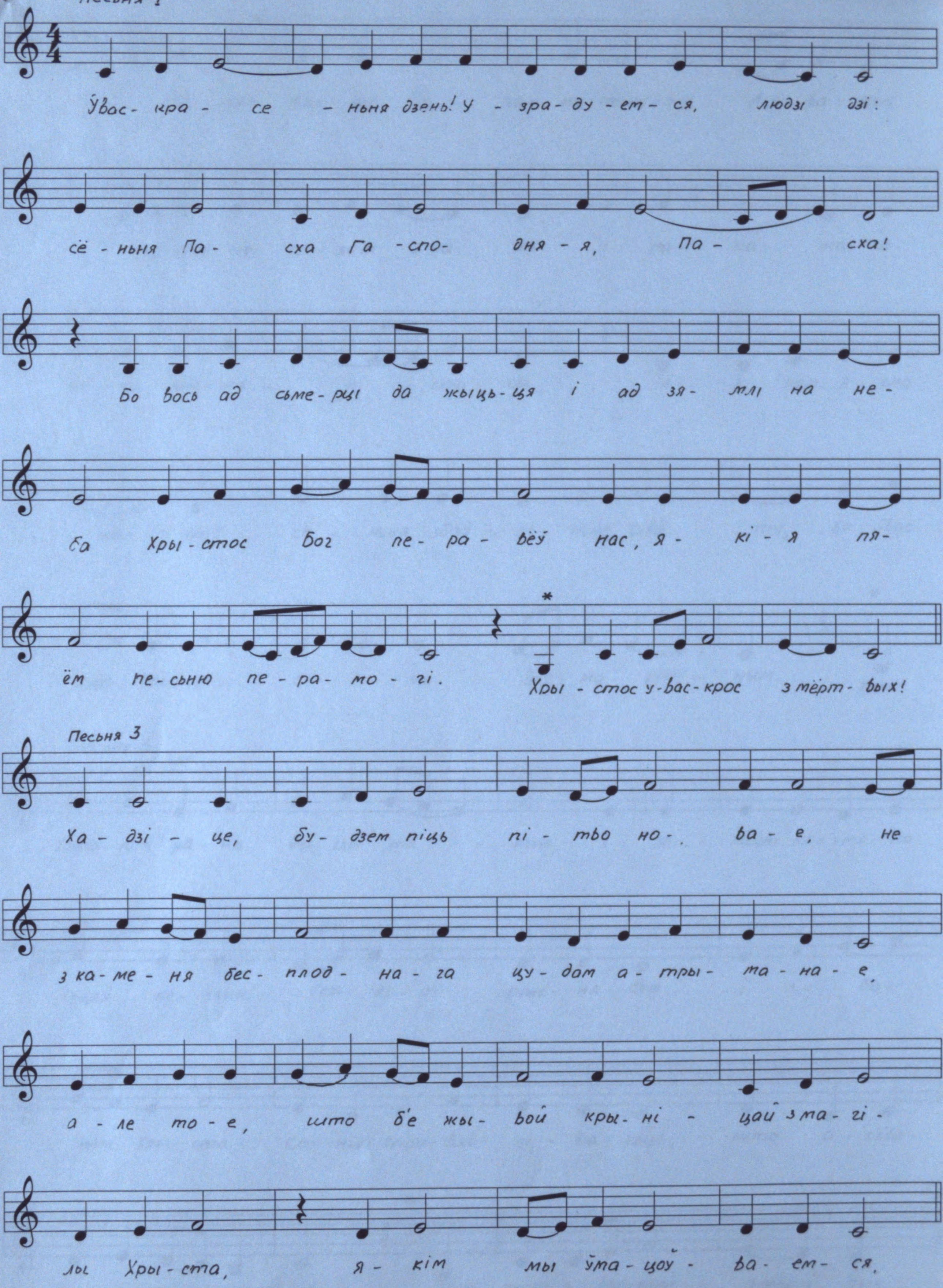
Ўвас- кра - се - ньня дзень! У - зра- ду - ет - ся, людзі дзі:
сё - ньня Па - сха Га - спо- дня - я, Па - сха!
Бо вось ад сьме - рці да жыць - ця і ад зя - млі на не -
ба Хры - стос Бог пе - ра - вёў нас, я - кі - я пя -
ём пе - сьню пе - ра - мо - гі. Хры - стос у - вас - крос з мёрт - вых!

Песьня 3

Ха - дзі - це, бу - дзем піць пі - тво но - ва - е, не
з ка - ме - ня бес - плод - на - га цу - дам а - тры - ма - на - е,
а - ле то - е, што б'е жы - вой кры - ні - цай з ма - гі -
лы Хры - ста, я - кім мы ўма - цоў - ва - ем - ся,

Песьня 4

На Бо-скай вар-це Бо- гам на-тхнё-ны л-ва-кум

хай ста-не ра-зам з на- мі і па- ка- жа а-

нё-ла пра-мя- ні -ста-та, я- кі нам я-сна

ка- жа: сё- ньня збаў-ле-ньне сьве- ту, бо ўвас-

крос Хры-стос, бу- ду- чы ўсе-ма-гут-ным. хры-...

Песьня 5

ўста-нем ра-на да сьві-та -ньня і, за -мест ду-хмя-на-

сьцяў пе-сьню ула-да-ру пры-ня-сем, і у- ба-

чым Хры-ста, Со- нца спра-вяд- лі -ва-сьці, што а-сьвя-

тля-с ўсім жыць-цё. Хры- стос у-вас-крос з мёрт- вых.

Песьня 6

Ты, Хры-сьце зы-шоў ў глы-бі-ні пад-зя-мель-ны-я і раз-

біў веч-ны-я пу-ты, што тры-ма-лі вя-зьняў, і на

трэ-ці дзень, бы-ццам ё-на з ну-тра кі-та, ўстаў з ма-гі-лы.

Кандак / т. 81

Хоць Ты, Не-сьмя-рот-ны, і зы-шоў ў ма-гі-лу,

Ты зьні-шчыў пе-кла ўла-ду і ўвас-крос пе-ра-мо-жна, Хры-сьце Бо-жа,

жан-чы-нам мі-ра-но-сі-цам ка-жу-чы: „Ра-дуй-це-ся!"

І Тва-ім а-по-ста-лам су-па-кой да-ру-ю-чы,

Ты, што да-еш па-мёр-лым у-вас-кра-се-ньне.

Песьня 7

Той, хто вы-ба-віў ю-на-коў за-гню, стаў-шы-ся
ча-ла-ве-кам, цер-піць му-кі, як сьмя-рот-ны, і цяр-
пень-нем ча-ім сьмя-рот-на-е а-пра-на-е ўкра-
су не-сьмя-рот-на-сьці. А-дзі-ны ной-бла-сла-
вё-ны Бог Ай-цоў і Ўсе-ма-гут-ны.

Песьня 8

Гэ-та а-са-блі-вы і сьвя-ты дзень, а-дзін з у-
сіх су-бо-таў, у-ла-дар-ны і Га-спо-дні,
сьвя-та над сьвя-та-мі і ўра-чы-стасьць над у-ра-чы-ста-сьця-
мі: Ўгэ-ты дзень бла-слоў-ля-ем Хры-ста на ўсе вя-кі Хры-..

Песьня 9

У - зьвя - ліч - ваі, ду - ша ма - я, Хры - ста жыць -
ця па - даў - ца, што ўвас - крос на трэ - ці дзень з ма - гі -
лы. Сьвя - ці - ся, сьвя - ці - ся, но - вы Е -
ру - са - лі - ме, бо сла - ва Га - спо - дня - я
за - зьзя - ла над та - бой. Ра - дуй - ся, сё - ньня і
вя - ся - лі - ся, Сы - ё - не. Ты ж, Чы - ста - я, кра - суй - ся, ба - га -
ро - дзі - ца, бо Той, ка - го Ты на - ра - дзі - ла з мёрт - вых у - стаў.

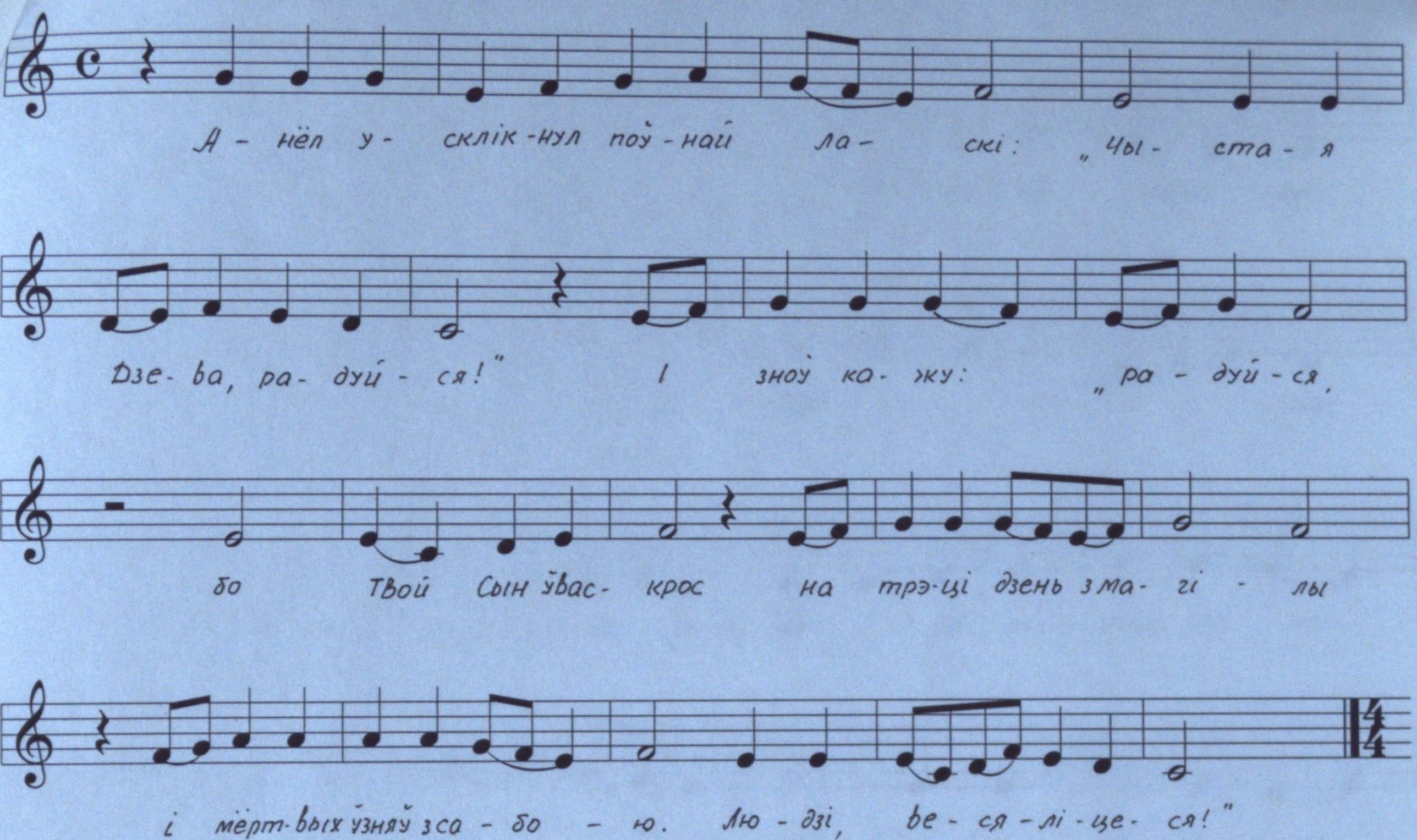
А - нёл у - склік -нул поў - най ла - скі: „Чы - ста - я
Дзе - ва, ра - дуй - ся!" І зноў ка - жу: „ра - дуй - ся,
бо Твой Сын ўвас - крос на трэ - ці дзень зма - гі - лы
і мёрт - вых ўзняў з са - бо - ю. Лю - дзі, ве - ся - лі - це - ся!"